

## BOOSTER MON OFFRE MÉDIÉVALE / PATRIMONIALE

Cibles : sites et lieux de visite

La riche histoire médiévale de la Normandie a laissé de fantastiques témoignages dans tout le département de l'Eure. Ce sont aujourd'hui de nombreux sites touristiques et territoires présents qui contribuent à l'attractivité de la destination : abbayes, châteaux, vestiges, places fortes, église, maisons à colombages... racontent chacun à sa façon, une histoire aux visiteurs au milieu de la grande Histoire.

Filière prioritaire pour la politique touristique du Département, l'ADT de l'Eure souhaite accompagner le développement de ces sites médiévaux et territoires par le conseil notamment, afin de contribuer à améliorer l'expérience touristique de chaque visiteur, dont les attentes nécessitent une adaptation permanente.

À travers cette action, l'Eure partage et contribue à l'ambition collective de « Faire de la Normandie une des destinations phares de France et d'Europe sur la thématique médiévale, qui emmène nos visiteurs à la découverte des grandes heures de la civilisation normande ».

Dans l'Eure le patrimoine culturel et touristique est riche de sa diversité au-delà de la période médiévale. C'est la raison pour laquelle, l'ADT propose ce service à tous les lieux de patrimoine de l'Eure, depuis l'époque gallo-romaine jusqu'au XXème siècle, quel que soit sa taille et sa fréquentation.

### Objectifs

- Améliorer l'expérience visiteur en proposant une offre en cohérence avec les attentes des clientèles de la région Normandie

### Contenu de l'accompagnement

- Niveau 1 : grille AFOM (Atouts, Faiblesses, Opportunités, Menaces)
- Niveau 2 : grille AFOM, préconisations et rapport détaillé de visite sur site
- Niveau 3 : niveau 2 + pistes d'actions et analyse de la visibilité sur le web

### Coût

NIVEAU	TARIF
Niveau 1	Gratuit
Niveau 2	dès 150€
Niveau 3	dès 300€

### Contact

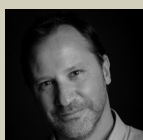

**Christophe MICHAUD**

Fonction : filières et tourisme durable

02.32.62.84.33 - christophe.michaud@eure-tourisme.fr